SONOFF

Orb 4-In-1

Quick Guide V1.0

Instrukcja Obsługi

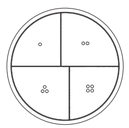

Zigbee Smart Scene Button

5NZB-01M

EN > DE > FR > IT > PL > SE > NL > ES > PT > RU

Manufacturer: Shenzhen Sonoff Technologies Co., Ltd.

Address: 3F & 6F, Bldg A, No. 663, Bulong Rd, Shenzhen, Guangdong, 518000, China

Website: sonoff.tech Service email: support@itead.cc

MADE IN CHINA

1

Mode Selection
Modusauswahl
Sélection de mode
Selezione della modalità
Wybór trybu
Val av läge
Modusselectie
Selección de modo
Seleção de modo
Выбор режима

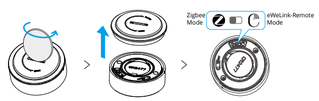

Use a coin to unscrew the battery cover, then toggle the switch to select either Zigbee Mode or eWeLink-Remote Mode.

Benutzen Sie eine Münze, um die Batterieabdeckung aufzuschrauben. Schalten Sie dann den Schalter um, um entweder den Zigbee-Modus oder den eWeLink-Remote auszuwählen.

Utilisez une pièce de monnaie pour dévisser le compartiment des piles, puis basculez l'interrupteur pour choisir entre le mode Zigbee ou le mode eWeLink-Remote.

Utilizzate una moneta per svitare il coperchio della batteria, quindi commutate l'interruttore per selezionare la Modalità Zigbee o la Modalità eWeLink-Remote.

Użyj monety, aby odkręcić pokrywę baterii, następnie przełącz dźwignię, aby wybrać Tryb Zigbee albo Tryb eWeLink-Remote.

Använd ett mynt för att skruva av batterilocket, växla sedan om brytaren för att välja antingen Zigbee-läge eller eWeLink-Remote.

Gebruik een munt om het batterijdeksel los te draaien, schakel vervolgens de hendel om om Zigbee-modus of eWeLink-Remote te selecteren.

Utilice una moneda para desatornillar la tapa de la batería, luego cambie la posición del interruptor para seleccionar Modo Zigbee o Modo a eWeLink-Remote.

Utilize uma moeda para desparafusar a tampa da bateria, depois alterne a posição do interruptor para selecionar Modo Zigbee ou Modo eWeLink-Remote.

Используйте монету, чтобы открутить крышку батарейного отсека, затем переключите положение переключателя для выбора режима Zigbee или режима eWeLink-Remote.

2

Take out the Battery Insulation Sheet
Nehmen Sie die Batterieisolierungsfolie heraus
Enlever la feuille d'isolation de la batterie
Estrarre il foglio isolante della batteria
Wyjmij arkusz izolacyjny baterii
Ta ut batteriisoleringsarket
Neem het batterij-isolatievel uit
Extraiga la hoja aislante de aislamiento de la batería
Retire a folha de isolamento da bateria
Извлеките изоляционный лист батареи

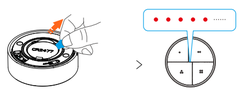

In Zigbee Mode, after powering on the device for the first time, it will enter the pairing status by default and the signal indicator "flashes slowly".

Im Zigbee-Modus geht das Gerät nach dem erstmaligen Einschalten automatisch in den Pairing-Status über, wobei das Signalzeichen "langsam blinkt".

En mode Zigbee, après la première mise sous tension, l'appareil entre automatiquement en mode d'appairage par défaut et le voyant "clignote lentement".

Nel modo Zigbee, dopo la prima accensione, il dispositivo entra automaticamente in modalità di associazione per impostazione predefinita e l'indicatore del segnale "lampeggia lentamente".

W trybie Zigbee, po pierwszym włączeniu zasilania, urządzenie domyślnie przejdzie w stan parowania, a wskaźnik sygnału "wolno miga".

I Zigbee-läge går enheten in i parningsläge som standard efter första uppstarten, och signalindikatorn "blinkar långsamt".

In de Zigbee-modus gaat het apparaat na de eerste inschakeling standaard in de koppelingsstand en knippert het signaallampje "langzaam".

En modo Zigbee, al encender el dispositivo por primera vez, entrará automáticamente en estado de emparejamiento y el indicador de señal "parpadea lentamente".

No modo Zigbee, após a primeira ligação do dispositivo, ele entrará automaticamente no estado de emparelhamento e o indicador de sinal "piscará lentamente".

В режиме Zigbee при первом включении устройства оно автоматически перейдет в режим сопряжения, а сигнальный индикатор «медленно мигает».

The device will exit the pairing status if not paired within 3 minutes. If you want to enter again, please long-press the reset button for about 5s until the signal indicator "flashes slowly".

Der Pairing-Status wird automatisch beendet, wenn innerhalb von 3 Minuten keine Kopplung erfolgt. Zum erneuten Pairing drücken Sie etwa 5 Sekunden lang die Reset-Taste, bis das Signalzeichen "langsam blinkt".

L'appareil quitte le mode d'appairage s'il n'est pas couplé dans les 3 minutes. Pour le réactiver, maintenez le bouton de réinitialisation enfoncé pendant environ 5 secondes jusqu'à ce que le voyant "clignote lentement".

Il dispositivo uscirà dalla modalità di associazione se non viene associato entro 3 minuti. Per riattivarla, tenere premuto il pulsante di reset per circa 5 secondi finché l'indicatore del segnale "lampeggia lentamente".

Urządzenie opuści stan parowania, jeśli nie zostanie sparowane w ciągu 3 minut. Aby powtórnie wejść w ten stan, przytrzymaj przycisk resetowania przez około 5 sekund, aż wskaźnik sygnału "zacznie wolno migać".

Enheten lämnar parningsläget om den inte paras inom 3 minuter. För att återgå till läget, håll ned återställningsknappen i cirka 5 sekunder tills signalindikatorn "börjar blinka långsamt".

Het apparaat verlaat de koppelingsstand als het niet binnen 3 minuten wordt gekoppeld. Om opnieuw in deze stand te komen, houdt u de resetknop ongeveer 5 seconden ingedrukt totdat het signaallampje "langzaam knippert".

El dispositivo saldrá del estado de emparejamiento si no se empareja en 3 minutos. Para volver a este estado, mantén pulsado el botón de reinicio durante unos 5 segundos hasta que el indicador de señal "parpadee lentamente".

O dispositivo sairá deste estado se não for emparelhado dentro de 3 minutos. Para reativá-lo, mantenha pressionado o botão de reset por cerca de 5 segundos até que o indicador de sinal "comece a piscar lentamente".

Устройство выйдет из режима сопряжения, если соединение не будет установлено в течение 3 минут. Для повторного входа удерживайте кнопку сброса около 5 секунд, пока индикатор не начнет «медленно мигать».

3

eWeLink

GET IT ON Google Play | Download on the App Store

Download the eWeLink App
eWeLink App herunterladen
Télécharger la eWeLink application
Scarica la eWeLink App
Pobierz eWeLink App
Ladda ner eWeLink App
Download de eWeLink App
Descargar la eWeLink aplicación
Baixe o eWeLink App
Скачать eWeLink приложение

4

Zigbee Mode
Zigbee-Modus
Mode Zigbee
Modalità Zigbee
Tryb Zigbee
Zigbee-läge
Zigbee-modus
Modo Zigbee
Modo Zigbee
Режим Zigbee

4-1 Add SONOFF Zigbee gateway
Fügen Sie das SONOFF Zigbee-Gateway hinzu
Ajoutez la passerelle SONOFF Zigbee
Aggiungere il portale SONOFF Zigbee
Dodaj bramkę SONOFF Zigbee
Lägg till SONOFF Zigbee-gateway
Voeg SONOFF Zigbee gateway toe
Añada la pasarela SONOFF Zigbee
Adicione o gateway SONOFF Zigbee
добавьте шлюз SONOFF Zigbee

4-2 Add device
Gerät hinzufügen
Ajouter un appareil
Aggiungi dispositivo
Dodaj urządzenie
Lägg till enhet
Apparaat toevoegen
Añadir dispositivo
Adicionar dispositivo
Добавить устройство

Open the eWeLink App and scan the QR code on the device, then follow the instructions given by the App to proceed.

Öffnen Sie die eWeLink App, scannen Sie den QR-Code auf dem Gerät und folgen Sie dann den Anweisungen der App.

Ouvrez l' eWeLink App et scannez le code QR sur l'appareil, puis suivez les instructions données par l'application.

Aprire l' eWeLink App e scansionare il codice QR sul dispositivo, quindi seguire le istruzioni fornite dall'applicazione per procedere.

Otwórz eWeLink App i zeskanuj kod QR na urządzeniu, a następnie postępuj zgodnie z instrukcjami podanymi przez aplikację, aby kontynuować.

Öppna eWeLink App och skanna QR-koden på enheten, följ sedan instruktionerna från appen för att fortsätta.

Open de eWeLink App en scan de QR code op het apparaat, volg daarna de instructies dat door de app worden gegeven om verder te gaan.

Abra la eWeLink App y escanear el código QR en el dispositivo, luego siga las instrucciones dadas por la aplicación para continuar.

Abra o eWeLink App e escaneie o código QR no dispositivo e siga as instruções fornecidas pelo aplicativo para prosseguir.

Откройте eWeLink App и сканируйте QR код на устройстве, потом следуйте инструкциям данные в приложении для продолжения .

If the page cannot be displayed after scanning the QR code, please click on the Zigbee gateway to which you want to add the device in the eWeLink App and select "Add".

Wenn die Seite nach dem Scannen des QR-Codes nicht angezeigt werden kann, klicken Sie bitte in der eWeLink App auf das Zigbee Gateway, zu dem Sie das Gerät hinzufügen möchten, und wählen Sie „Hinzufügen".

Si la page ne s'affiche pas après avoir scanné le code QR, cliquez sur la passerelle Zigbee à laquelle vous souhaitez ajouter l'appareil dans l' eWeLink App et sélectionnez «Ajouter».

Se la pagina non può essere visualizzata dopo la scansione del codice QR, fare clic sul gateway Zigbee a cui si desidera aggiungere il dispositivo nell' eWeLink App e selezionare "Aggiungi".

Jeśli strona nie może zostać wyświetlona po zeskanowaniu kodu QR, kliknij bramkę Zigbee, do której chcesz dodać urządzenie w eWeLink App i wybierz „Dodaj".

Om sidan inte kan visas efter att du har skannat QR-koden, klicka på den Zigbee gateway som du vill lägga till enheten till i eWeLink App och välj "Lägg till".

Als de pagina niet kan worden weergegeven na het scannen van de QR-code, klik dan op de Zigbee gateway waaraan u het apparaat wilt toevoegen in de eWeLink App en selecteer "Toevoegen".

Si no se puede mostrar la página tras escanear el código QR, haga clic en la pasarela Zigbee a la que desea añadir el dispositivo en la eWeLink App y seleccione "Añadir".

Se a página não puder ser apresentada após a leitura do código QR, clique no gateway Zigbee ao qual pretende adicionar o dispositivo na eWeLink App e seleccione "Adicionar".

Если после сканирования QR-кода страница не отображается, нажмите на шлюз Zigbee, к которому вы хотите добавить устройство, в eWeLink app и выберите«Добавить».

5

eWeLink-Remote Mode
eWeLink-Remote-Modus
Mode eWeLink-Remote
Modalità eWeLink-Remote
Tryb eWeLink-Remote
eWeLink-Remote-läge
eWeLink-Remote modus
Modo eWeLink-Remote
Modo eWeLink-Remote
Режим eWeLink-Remote

Open the eWeLink App to scan the QR code on the device and view the User Manual. This mode needs to be used with a device that has eWeLink-Remote gateway functionality and is used by creating smart scenes.

Öffnen Sie die eWeLink App, um den QR-Code auf dem Gerät zu scannen und das Benutzerhandbuch einzusehen. Dieser Modus erfordert ein Gerät mit eWeLink-Remote-Gateway-Funktion und wird durch das Erstellen intelligenter Szenen genutzt.

Ouvrez l'application eWeLink pour scanner le code QR sur l'appareil et consulter le manuel d'utilisation. Ce mode nécessite un appareil doté d'une fonctionnalité passerelle eWeLink-Remote et s'utilise en créant des scènes intelligentes.

Apri l'app eWeLink per scansionare il codice QR sull'apparecchio e consultare il manuale utente. Questa modalità richiede un dispositivo dotato di funzionalità gateway eWeLink-Remote e viene utilizzata creando scene intelligenti.

Otwórz aplikację eWeLink, aby zeskanować kod QR na urządzeniu i zapoznać się z instrukcją obsługi. Ten tryb wymaga użycia urządzenia z funkcją bramy eWeLink-Remote i jest aktywowany poprzez tworzenie inteligentnych scen.

Öppna eWeLink-appen för att skanna QR-koden på enheten och läsa bruksanvisningen. Det här läget måste användas med en enhet som har eWeLink-Remote gateway-funktion och aktiveras genom att skapa smarta scenarier.

Open de eWeLink-app om de QR-code op het apparaat te scannen en de gebruikershandleiding te bekijken. Deze modus moet worden gebruikt met een apparaat met eWeLink-Remote-gatewayfunctionaliteit en wordt geactiveerd door slimme scenario's aan te maken.

Abre la aplicación eWeLink para escanear el código QR del dispositivo y consultar el Manual de Usuario. Este modo requiere un dispositivo con funcionalidad de gateway eWeLink-Remote y se activa creando escenas inteligentes.

Abra o aplicativo eWeLink para escanear o código QR no dispositivo e consultar o Manual do Usuário. Este modo requer um dispositivo com funcionalidade de gateway eWeLink-Remote e é ativado criando cenas inteligentes.

Откройте приложение eWeLink, чтобы отсканировать QR-код на устройстве и ознакомиться с Руководством пользователя. Данный режим требует устройства с функцией шлюза eWeLink-Remote и активируется путём создания умных сцен.

6

Base Mounting
Basismontage
Montage de base
Montaggio Base
Montaż podstawy
Basmontering
Basismontering
Montaje de la base
Montagem da Base
Крепление основания

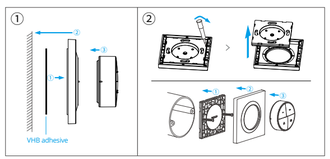

① Stick with VHB adhesive.
② Fixed to the mounting box with screws.

① Mit VHB-Klebepad befestigen.
② Mit Schrauben an der Montagedose fixieren.

① Coller avec l'adhésif VHB.
② Fixer avec des vis sur la boîte d'encastrement.

① Fissare con adesivo VHB.
② Fissare alla scatola di derivazione con viti.

① Przymocuj klejem VHB.
② Przymocuj śrubami do puszki instalacyjnej.

① Fäst med VHB-lim.
② Fäst med skruvar på installationsdosan.

① Bevestig met VHB-adhesief.
② Bevestig met schroeven aan de montagedoos.

① Fijar con adhesivo VHB.
② Fijar con tornillos a la caja de montaje.

① Fixe com adesivo VHB.
② Fixe com parafusos na caixa de montagem.

① Фиксировать клеем VHB.
② Закрепить винтами на монтажной коробке.

7

Other Operating Modes
Andere Betriebsarten
Autres modes de fonctionnement
Altri modi di funzionamento
Inne tryby pracy
Andra driftslägen
Andere bedrijfsmodi
Otros modos de funcionamiento
Outros Modos de Operação
Другие режимы работы

The device supports TouchLink and Bindings. For detailed information, please scan the QR code below the User Manual.

Das Gerät unterstützt TouchLink und Bindings. Detaillierte Informationen finden Sie im Benutzerhandbuch unterhalb des QR-Codes.

L'appareil prend en charge TouchLink et Bindings. Pour plus de détails, veuillez scanner le QR Code situé sous le manuel d'utilisation.

Il dispositivo supporta TouchLink e Bindings. Per informazioni dettagliate, scansioni il QR CODE sotto il manuale d'uso.

Urządzenie obsługuje TouchLink oraz Bindings. Szczegółowe informacje znajdują się w podręczniku użytkownika – zeskanuj kod QR poniżej.

Enheten stöder TouchLink och Bindings. För detaljerad information, skanna QR-koden under Bruksanvisningen.

Het apparaat ondersteunt TouchLink en Bindings. Voor gedetailleerde informatie scant u de QR-code onder de gebruikershandleiding.

El dispositivo admite TouchLink y Bindings. Para información detallada, escanee el código QR debajo del Manual de Usuario.

O dispositivo suporta TouchLink e Bindings. Para informações detalhadas, escaneie o código QR abaixo do Manual do Utilizador.

Устройство поддерживаетTouchLink и Bindings. Подробную информацию см. в QR-коде в нижней части Руководства пользователя.

User Manual

https://sonoff.tech/usermanuals

Scan the QR code or enter the URL above to view the User Manual.

Scannen Sie den QR-Code oder geben Sie die obige URL ein, um das Handbuch aufzurufen.

Scannez le QR Code ou saisissez l'URL ci-dessus pour consulter le manuel.

Scannez le QR Code ou saisissez l'URL ci-dessus pour consulter le manuel.

Scansioni il QR CODE oppure inserisca l'URL sopra indicato per consultare il manuale.

Zeskanuj kod QR lub wprowadź powyższy adres URL, aby przejrzeć podręcznik.

Skanna QR-koden eller ange URL ovan för att se Bruksanvisningen.

Scan de QR-code of voer de bovenstaande URL in om de gebruikershandleiding te bekijken.

Escanee el código QR o ingrese la URL superior para consultar el Manual de Usuario.

Escaneie o código QR ou insira o URL acima para visualizar o Manual do Utilizador.

Отсканируйте QR-код или введите указанный выше URL-адрес для просмотра Руководства пользователя.

Scatola	Manuale	Pellicola	Borsa
PAP 21	PAP 22	PET 1	LDPE 4
Carta	Carta	Plastica	Plastica
RACCOLTA DIFFERENZIATA			
Verifica le disposizioni del tuo Comune. Separa le componenti e conferiscile in modo corretto.			

EU Declaration of Conformity

Hereby, Shenzhen Sonoff Technologies Co., Ltd. declares that the radio equipment type SNZB-01M is in compliance with Directive 2014/53/EU. The full text of the EU declaration of conformity is available at the following internet address:
https://sonoff.tech/compliance/

For CE frequency

EU Operating Frequency Range	EU Output Power
Zigbee: 2405~2480 MHz	Zigbee≤10dBm
BLE: 2402~2480 MHz	BLE≤10dBm

Under normal use of condition, this equipment should be kept a separation distance of at least 20 cm between the antenna and the body of the user.

WEEE Disposal and Recycling Information

All products bearing this symbol are waste electrical and electronic equipment (WEEE as in directive 2012/19/EU) which should not be mixed with unsorted household waste. Instead, you should protect human health and the environment by handing over your waste equipment to a designated collection point for the recycling of waste electrical and electronic equipment, appointed by the government or local authorities. Correct disposal and recycling will help prevent potential negative consequences to the environment and human health. Please contact the installer or local authorities for more information about the location as well as terms and conditions of such collection points.

EN

WARNING

1. Do not ingest battery, Chemical Burn Hazard.
2. This product contains a coin / button cell battery.If the coin / button cell battery is swallowed, it can cause severe internal burns in just 2 hours and can lead to death.
3. Keep new and used batteries away from children.
4. If the battery compartment does not close securely, stop using the product and keep it away from children. If you think batteries might have been swallowed or placed inside any part of the body, seek immediate medical attention.

DE

WARNUNG

1. Batterie nicht verschlucken – Gefahr von Verätzungen durch Chemikalien.
2. Dieses Produkt enthält eine Knopf-/Knopfzellenbatterie. Wenn die Knopf-/Knopfzellenbatterie verschluckt wird, kann sie in nur 2 Stunden schwere innere Verbrennungen verursachen und zum Tod führen.
3. Halten Sie neue und gebrauchte Batterien von Kindern fern.
4. Wenn sich das Batteriefach nicht sicher schließen lässt, stellen Sie die Verwendung des Produkts ein und halten Sie es von Kindern fern.
Wenn Sie glauben, dass Batterien verschluckt oder in einen Körperteil eingeführt worden sein könnten, suchen Sie sofort einen Arzt auf.

FR

AVERTISSEMENT

1. Ne pas avaler la batterie, risque de brûlure chimique.
2. Ce produit contient une batterie en forme de pièce de monnaie/batterie de type bouton. Si la batterie en forme de pièce de monnaie/batterie de type bouton est avalée, elle peut provoquer de graves brûlures internes en seulement 2 heures et entraîner la mort.
3. Veuillez garder les batteries neuves et usagées hors de portée des enfants.
4. Si le compartiment à batteries ne se ferme pas correctement, cessez d'utiliser le produit et gardez-le hors de portée des enfants.
Si vous constatez que des batteries ont été avalées ou placées dans une partie du corps, consultez immédiatement un médecin.

IT

AVVERTENZA

1. Non ingerire la batteria, pericolo di ustioni chimiche.
2. Questo prodotto contiene una batteria a bottone/cella. Se la batteria a bottone/cella viene ingerita, può causare gravi ustioni interne in sole 2 ore e provocare la morte.
3. Tenere le batterie nuove e usate lontano dai bambini.
4. Se il vano batteria non si chiude in modo sicuro, interrompere l'uso del prodotto e tenerlo lontano dalla portata dei bambini.
Se si ritiene che le batterie potrebbero essere state ingerite o poste all'interno di qualsiasi parte del corpo, consultare immediatamente un medico.

SE

VARNING

1. Batteriet ska inte förtäras; risk för kemisk brännskada.
2. Den här produkten innehåller ett mynt-/knappcellsbatteri. Om mynt-/knappcellsbatteriet sväljs kan det orsaka svåra invärtes brännskador på bara två timmar och leda till döden.
3. Förvara nya och använda batterier utom räckhåll för barn.
4. Om batterirutrymmet inte kan stängas ordentligt ska du sluta använda produkten och förvara den utom räckhåll för barn.
Sök omedelbart läkarvård om du tror att batterier har svalts eller placerats inuti kroppen.

NL

WAARSCHUWING

1. De batterij niet inslikken, gevaar voor chemische brandwonden.
2. Dit product bevat een knoopcelbatterij. Als de knoopcelbatterij wordt ingeslikt kan dit in slechts 2 uur ernstige interne brandwonden veroorzaken en kan de dood tot gevolg hebben.
3. Houd nieuwe en gebruikte batterijen uit the buurt van kinderen.
4. Als het batterijvakje niet goed sluit, stop dan met het gebruik van het product en houd het uit de buurt van kinderen.
Als u denkt dat batterijen zijn ingeslikt of in een deel van het lichaam zijn geplaatst, zoek dan onmiddellijk medische hulp.

ES

AVISO

1. No ingiera la pila, peligro de quemaduras químicas.
2. Este producto contiene una pila de botón/moneda. Si se ingiere la pila de botón/moneda, puede causar graves quemaduras internas en tan solo 2 horas y puede provocar la muerte.
3. Mantenga las pilas nuevas y usadas fuera del alcance de los niños.
4. Si el compartimento de la pila no se cierra de forma segura, deje de utilizar el producto y manténgalo alejado de los niños.
Si cree que las baterías pueden haber sido tragadas o introducidas dentro de cualquier parte del cuerpo, busque atención médica inmediata.

PL

UPROSZCZONA DEKLARACJA ZGODNOŚCI UE

Shenzhen Sonoff Technologies Co., Ltd. niniejszym oświadcza, że typ urządzenia radiowego SNZB-01M jest zgodny z dyrektywą 2014/53/UE. Pełny tekst deklaracji zgodności UE jest dostępny pod następującym adresem internetowym: https://sonoff.tech/compliance/
Adres producenta: 3F & 6F, Bldg A, No. 663, Bulong Rd, Shenzhen, Guangdong, China
Częstotliwość radiowa:
Zigbee: 2405~2480 MHz
BLE: 2402~2480 MHz
Maksymalna moc częstotliwości radiowej:
Zigbee≤10dBm
BLE≤10dBm

Konserwacja

Produkt należy regularnie konserwować (czyścić) we własnym zakresie lub przez wyspecjalizowane punkty serwisowe na koszt i w zakresie użytkownika. W przypadku braku informacji o koniecznych akcjach konserwacyjnych, cyklicznych lub serwisowych w instrukcji obsługi, należy regularnie minimum raz na tydzień oceniać odmienność stanu fizycznego produktu od fizycznie nowego produktu. W przypadku wykrycia lub stwierdzenia jakiejkolwiek odmienności należy pilnie podjąć krok konserwacyjne (czyszczenie) lub serwisowe. Brak poprawnej konserwacji (czyszczenia) i reakcji w chwili wykrycia stanu odmienności może doprowadzić do trwałego uszkodzenia produktu. Gwarant nie ponosi odpowiedzialności za uszkodzenia wynikające z zaniedbania.

Ochrona środowiska

Zużyty sprzęt elektroniczny oznakowany zgodnie z dyrektywą Unii Europejskiej, nie może być umieszczany łącznie z innymi odpadami komunalnymi. Podlega on selektywnej zbiórce i recyklingowi w wyznaczonych punktach. Zapewniając jego prawidłowe usuwanie, zapobiegasz potencjalnym, negatywnym konsekwencjom dla środowiska naturalnego i zdrowia ludzkiego. System zbierania zużytego sprzętu zgodny jest z lokalnie obowiązującymi przepisami ochrony środowiska dotyczącymi usuwania odpadów. Szczegółowe informacje na ten temat można uzyskać w urzędzie miejskim, zakładzie oczyszczania lub sklepie, w którym produkt został zakupiony.

Produkt spełnia wymagania dyrektyw tzw. Nowego Podejścia Unii Europejskiej (UE), dotyczących zagadnień związanych z bezpieczeństwem użytkowania, ochroną zdrowia i ochroną środowiska, określających zagrożenia, które powinny zostać wykryte i wyeliminowane.

OSTRZEŻENIE

1. Nie połykać baterii, gdyż może to stwarzać ryzyko poparzeń substancjami chemicznymi.
2. Produkt wyposażony jest w baterię z ogniwem guzikowym. Połknięcie baterii z ogniwem guzikowym stwarza ryzyko poważnych wewnętrznych poparzeń, które rozwijają się w ciągu 2 godzin i mogą prowadzić do zgonu.
3. Nowe i zużyte baterie należy trzymać z dala od dzieci.
4. jeśli komora baterii nie zamyka się prawidłowo, należy przerwać korzystanie z produktu i trzymać go z dala od dzieci.
W razie podejrzenia ryzyka połknięcia baterii lub przedostania się baterii do wnętrza ciała należy natychmiast udać się do lekarza po pomoc.

Środki ostrożności

——Przed włączeniem sprawdź, czy styki urządzenia są czyste.
——Podczas użytkowania nie pozostawiaj urządzenia bez nadzoru.
——Zadbaj o to, aby w sytuacji awaryjnej móc szybko odłączyć urządzenie od źródła zasilania.
——Nigdy nie wystawiaj urządzenia na działanie wysokiej temperatury.
——Trzymaj urządzenie w suchym i wentylowanym miejscu, z dala od materiałów łatwopalnych i innych obiektów.
——Nigdy nie zakrywaj urządzenia, gdy jest włączone.
——Nigdy nie używaj zasilacza, stacji ładowania, kabli itp. bez rekomendacji i atestu producenta.
——Urządzenie może być wyposażone w ogniwa, które są trudne do ugaszenia, wyposaż się w płachtę gaśniczą.

Szczegółowe informacje o warunkach gwarancji dostępne są na stronie internetowej: sonoff.tech

FCC compliance statement

Responsible Party Name: SONOFF TECHNOLOGY LLC
Address: 14777 NE 40th St, Suite 201 Bellevue, WA 98007
Email Address: usres@itead.cc FCC ID: 2APN5-SNZB01M

1. This device complies with part 15 of the FCC Rules. Operation is subject to the following two conditions:
(1) This device may not cause harmful interference, and
(2) This device must accept any interference received, including interference that may cause undesired operation.
2. Changes or modifications not expressly approved by the party responsible for compliance could void the user's authority to operate the equipment.

Note: This equipment has been tested and found to comply with the limits for a Class B digital device, pursuant to part 15 of the FCC Rules. These limits are designed to provide reasonable protection against harmful interference in a residential installation. This equipment generates, uses and can radiate radio frequency energy and, if not installed and used in accordance with the instructions, may cause harmful interference to radio communications. However, there is no guarantee that interference will not occur in a particular installation. If this equipment does cause harmful interference to radio or television reception, which can be determined by turning the equipment off and on, the user is encouraged to try to correct the interference by one or more of the following measures:
—Reorient or relocate the receiving antenna.
—Increase the separation between the equipment and receiver.
—Connect the equipment into an outlet on a circuit different from that to which the receiver is connected.
—Consult the dealer or an experienced radio/TV technician for help.

FCC Radiation Exposure statement:
This equipment complies with FCC radiation exposure limits set forth for an uncontrolled environment.
This equipment should be installed and operated with minimum distance of 20 cm between the radiator and your body.
This transmitter must not be co-located or operating in conjunction with any other antenna or transmitter.

UL 4200A compliance statement

⚠ WARNING

- **INGESTION HAZARD:** This product contains a button cell or coin battery.
- **DEATH** or serious injury can occur if ingested.
- A swallowed button cell or coin battery can cause **Internal Chemical Burns** in as little as **2 hours.**
- KEEP new and used batteries **OUT OF REACH of CHILDREN.**
- **Seek immediate medical attention** if a battery is suspected to be swallowed or inserted inside any part of the body.

Warning: contains coin battery, The icon must be at least 7 mm in width and 9 mm in height and must be on the product display panel.

- Remove and immediately recycle or dispose of used batteries according to local regulations and keep away from children. Do NOT dispose of batteries in household trash or incinerate.
- Even used batteries may cause severe injury or death.
- Call a local poison control center for treatment information .
- Compatible battery type: CR2477
- Nominal battery voltage: 3V ⎓
- Non-rechargeable batteries are not to be recharged.
- Do not force discharge, recharge, disassemble, heat above 60°C or incinerate. Doing so may result in injury due to venting, leakage or explosion resulting in chemical burns.
- Ensure the batteries are installed correctly according to polarity(+ and -).
- Do not mix old and new batteries, different brands or types of batteries, such as alkaline, carbon-zinc, or rechargeable batteries.
- Remove and immediately recycle or dispose of batteries from equipment not used for an extended period of time according to local regulations.
- Always completely secure the battery compartment. If the battery compartment does not close securely, stop using the product, remove the batteries, and keep them away from children.

00.00.07.0472