SONOFF

Orb Socket

Quick Guide V1.1
Instrukcja Obsługi

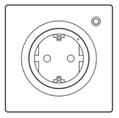

Model: WS01TPF-E

Matter Over WiFi Smart Wall Socket
Matter über WLAN intelligente Steckdose
Prise murale intelligente Matter over WiFi
Presa murale intelligente Matter over WiFi
Inteligentne gniazdko ścienne Matter over WiFi
Intelligent vägguttag med Matter över WiFi
Intelligente wandcontactdoos met Matter over WiFi
Enchufe inteligente Matter sobre WiFi
Tomada Inteligente Matter over WiFi
Умная розетка Matter over WiFi

EN > DE > FR > IT > PL > SE > NL > ES > PT > RU

Scan QR Code to Add Device

matter

User Manual

https://help.sonoff.tech/docs/WS01TPF-E

Scan the QR code or visit the website to learn about the detailed user manual and help.

Scannen Sie den QR-Code oder besuchen Sie die Website um auf die detaillierte Bedienungsanleitung zuzugreifen und hilfe.

Scannez le code QR ou visitez le site web pour consulter le guide détaillé et aide.

Scansionare il codice QR o visita il sito web per consultare la guida utente dettagliata e aiuto.

Zeskanuj kod QR lub odwiedź stronę internetową, aby dowiedzieć się więcej o szczegółowej instrukcji obsługi i pomocy.

Skanna QR-koden eller besök webbplatsen för att lära dig mer i den detaljerade bruksanvisningen och hjälp.

Scan de QR-code of bezoek de website voor meer informatie over de gedetailleerde gebruikershandleiding en hulp.

Escanee el código QR o visite el sitio web para consultar la guía del usuario detallada y ayuda.

Scaneie o código QR ou visite o nosso website para consultar detalhadamente o guia do usuário e ajuda.

Сканируйте этот QR-код или перейдите на наш веб-сайт для просмотра подробного руководство пользователя и помощи.

1

Power off
Ausschalten
Éteindre
Spegnimento
Zasilanie wyłączone
Avstängd
Uitschakelen
Apagado
Desligar
Выключить

⚠ WARNING

① Please install and maintain the device by a professional electrician. To avoid electric shock hazard, do not operate any connection or contact the terminal connector while the device is powered on!
② To ensure the safety of your electrical installation, it's essential either a Miniature Circuit Breaker (MCB) or a Residual Current operated Circuit-breaker with Integral Overcurrent protection(RCBO) with an electrical rating of 16A has been installed before the WS01TPF-E.

⚠ ACHTUNG

① Lassen Sie die Installation und Wartung des Gerätes von einem professionellen Elektriker durchführen. Um die Gefahr eines Stromschlags zu vermeiden, dürfen Sie nach dem Anschließen an das Stromnetz keinen Anschluss betätigen und den Anschlussstecker nicht berühren!
② Zur Sicherheit Ihrer Elektroinstallation muss entweder ein Leitungsschutzschalter (MCB) oder ein Fehlerstrom-Schutzschalter mit Überstromschutz (RCBO) mit einer Nennstromstärke von 16A vor dem WS01TPF-E eingebaut worden sein.

⚠ AVERTISSEMENT

① Veuillez faire installer et entretenir l'appareil par un électricien professionnel. Pour éviter tout risque d'électrocution, n'actionnez aucune connexion et n'entrez pas en contact avec le connecteur de la borne après l'avoir branchée !
② Pour garantir la sécurité de votre installation électrique, il est impératif qu'un disjoncteur miniature (MCB) ou un disjoncteur différentiel avec protection contre les surintensités intégrée (RCBO) de calibre nominal 16A soit installé en amont du WS01TPF-E.

⚠ ATTENZIONE

① Rivolgersi a un elettricista professionista per l'installazione e la manutenzione del dispositivo. Per evitare il rischio di scosse elettriche, non alimentare alcuna connessione o il connettore del terminale dopo il collegamento!
② Per garantire la sicurezza del vostro impianto elettrico, è essenziale che sia installato un interruttore magnetotermico (MCB) oppure un interruttore differenziale con protezione magnetotermica integrata (RCBO) con portata elettrica di 16A a monte del dispositivo WS01TPF-E.

⚠ OSTRZEŻENIE

① Urządzenie powinien zainstalować i konserwować profesjonalny elektryk. Aby uniknąć ryzyka porażenia prądem elektrycznym, nie należy korzystać z żadnego połączenia ani dotykać złącza terminala, gdy urządzenie jest włączone!
② Aby zapewnić bezpieczeństwo Twojej instalacji elektrycznej, niezbędne jest zamontowanie wyłącznika instalacyjnego (MCB) lub wyłącznika różnicowoprądowego z zabezpieczeniem nadprądowym (RCBO) o prądzie znamionowym 16A przed urządzeniem WS01TPF-E.

⚠ VARNING

① Installera och underhåll enheten med hjälp av en professionell elektriker. För att undvika elektriska stötar, använd inte någon anslutning eller rör vid terminalkontakten medan enheten är påslagen!
② För att säkerställa säkerheten i din elektriska installation är det nödvändigt att antingen en miniatyravbrytare(MCB) eller en residualströmsbrytare med integrerad överspänningsskydd (RCBO) med elektrisk kapacitet på 16A är installerad före WS01TPF-E-enheten.

⚠ WAARSCHUWING

① Installeer en onderhoud het apparaat door een professionele elektricien. Om het risico op elektrische schokken te voorkomen, werkt er geen verbinding en komen ze niet in contact met de terminalconnector wanneer het apparaat is ingeschakeld!

② Om de veiligheid van uw elektrische installatie te garanderen, moet vóór het WS01TPF-E-apparaat óf een miniatuurautomaat (MCB) óf een differentieelschakelaar met ingebouwde overstroombeveiliging (RCBO) met een nominale stroomwaarde van 16A zijn geïnstalleerd.

⚠ ADVERTENCIA

① Deje que un electricista profesional realice la instalación y el mantenimiento del dispositivo. No active ninguna conexión, ni entre en contacto con el conector terminal, después de conectarlo, para prevenir descargas eléctricas!
② Para garantizar la seguridad de su instalación eléctrica, es imprescindible instalar un interruptor automático en miniatura (MCB) o un interruptor diferencial con protección contra sobrecorrientes integrada (RCBO) con una intensidad nominal de 16A antes del dispositivo WS01TPF-E.

⚠ AVISO

① Por favor, instale e faça a manutenção do dispositivo por um eletricista profissional. Para evitar o risco de choque elétrico, não opere nenhuma conexão ou entre em contato com o conector do terminal após conectar.
② Para garantir a segurança da sua instalação elétrica, é essencial que um disjuntor em miniatura (MCB)ou um disjuntor diferencial residual com proteção integrada contra sobrecorrentes (RCBO) com classificação elétrica de 16A esteja instalado antes do dispositivo WS01TPF-E.

⚠ ВНИМАНИЕ

① Установку и обслуживание устройства следует предоставить профессиональным электрикам. Во избежание поражения электрическим током не работайте с какими-либо соединениями и не прикасайтесь к клеммному соединителю после подключения!
② Для обеспечения безопасности вашей электроустановки необходимо, чтобы перед устройством WS01TPF-E был установлен либо Миниатюрный Автоматический Выключатель(MCB), либо Автоматический Выключатель Дифференциального Тока с Защитой от Перегрузок(RCBO) номиналом 16A.

2

Pry off the switch cover
Heben Sie die Schaltfeldabdeckung an
Soulever la plaque d'interrupteur
Sollevare il pannello degli interruttori
Podważyć obudowę przełącznika
Lossa switchpanelöverdelen
Wrik het schakelpaneel open
Levanta la tapa del panel de interruptores
Levantar a placa do interruptor
Поддеть панель выключателя

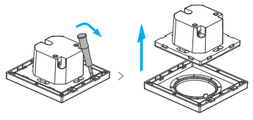

3

Wiring instruction
Verkabelungsanleitung
Instructions de câblage
Istruzioni per il cablaggio
Instrukcja okablowania
Instruktion för kabeldragning
Bedradingsinstructies
Instrucciones de cableado
Instruções de instalação
Инструкции по проводке

Rating: 100-250V~ 50/60Hz 16A Max μ

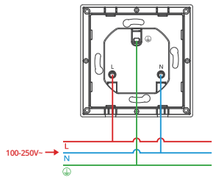

Make sure all wires are connected correctly.
Vergewissern Sie sich, dass alle Kabel richtig angeschlossen sind.
Assurez-vous que la connexion de la ligne est correcte.
Accertarsi che tutti i cavi siano collegati correttamente.
Sprawdź, czy wszystkie przewody są prawidłowo podłączone.
Se till att alla ledningar är korrekt anslutna.
Zorg ervoor dat alle kabels correct zijn aangesloten.
Asegúrese de que todos los cables estén conectados correctamente.
Tenha certeza de que todos os fios estejam conectados corretamente.
Проверьте, что все провода подключены правильно.

4

Installation
Installation
Installation
Installazione
Instalacja
Installation
Installatie
Instalación
Instalação
Установка

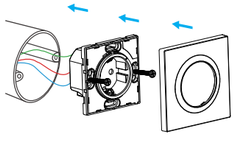

5

Power on
Einschalten
Allumer
Accensione
Zasilanie włączone
Slå på
Stroom op
Encender
Ligar
Включить

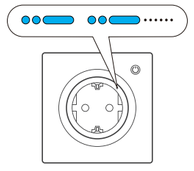

When the device is used for the first time, it will enter pairing mode by default after being powered on. At this time, the Wi-Fi LED indicator will flash in a pattern of "two short and one long."

Wenn das Gerät zum ersten Mal verwendet wird, wechselt es nach dem Einschalten standardmäßig in den Pairing-Modus. Zu diesem Zeitpunkt blinkt die WLAN-LED-Anzeige in einem Muster von "zwei kurzen und einem langen".

Lorsque l'appareil est utilisé pour la première fois, il entre en mode d'appairage par défaut après avoir été mis sous tension. À ce moment-là, le voyant Wi-Fi clignote selon le schéma "deux courts et un long".

Quando il dispositivo viene utilizzato per la prima volta, dopo l'accensione entra in modalità di accoppiamento per impostazione predefinita. A questo punto, l'indicatore LED Wi-Fi lampeggia con uno schema di "due brevi e uno lungo".

Gdy urządzenie jest używane po raz pierwszy, po włączeniu zasilania domyślnie przejdzie w tryb parowania. W tym czasie wskaźnik LED Wi-Fi będzie migać w schemacie "dwa krótkie i jeden długi".

När enheten används för första gången går den som standard in i parkopplingsläge efter att ha slagits på. Vid denna tidpunkt blinkar Wi-Fi LED-indikatorn i ett mönster av "två korta och en lång".

Wanneer het apparaat voor de eerste keer wordt gebruikt, gaat het standaard naar de koppelmodus nadat het is ingeschakeld. Op dat moment knippert de Wi-Fi-LED in een patroon van "twee korte en één lange".

Cuando se utilice el dispositivo por primera vez, entrará en modo de emparejamiento por defecto tras encenderlo. En ese momento, el indicador LED Wi-Fi parpadeará siguiendo un patrón de "dos cortos y uno largo".

Quando o dispositivo é utilizado pela primeira vez, entra no modo de emparelhamento por predefinição depois de ser ligado. Nessa altura, o indicador LED Wi-Fi piscará num padrão de "dois curtos e um longo".

При первом использовании устройства после включения оно по умолчанию перейдет в режим сопряжения. В это время светодиодный индикатор Wi-Fi будет мигать по схеме "два коротких и один длинный".

The device will exit the Pairing Mode if not paired within 10mins. If you want to enter this mode, please long press button for about 5s until the Wi-Fi LED indicator changes in a cycle of two short and one long flash and release.

Das Gerät beendet den Paarungsmodus , wenn innerhalb von 10 Minuten keine Kopplung erfolgt. Wenn der Paarungsmodus erneut aufgerufen werden soll, drücken Sie bitte eine Taste 5 Sekunden, bis die WLAN-LED-Anzeige zu einem Intervall von zweimaligem kurzen Blinken und einem langen Blinken wechselt und lassen Sie erst dann die Taste los.

L'appareil quitte le mode d'appairage s'il n'est pas jumelé ans les 10 minutes. Pour y revenir, appuyer longuement sur bouton 5 secondes jusqu'à ce que l'indicateur à DEL du Wi-Fi effectue un cycle de deux éclats courts et un éclat long puis relâcher.

Il dispositivo uscirà dalla modalità di associazione se non abbinato entro 10 minuti. Se avete necessità di effettuare nuovamente l'accesso, premere a lungo pulsante 5 sec fino a quando la spia LED del Wi-Fi lampeggia ciclicamente due volte velocemente ed una volta a lungo, quindi rilasciare.

Urządzenie wyjdzie z trybu parowania przez , jeśli nie zostanie sparowane w ciągu 10 minut. Aby ponownie włączyć ten tryb, należy nacisnąć i przytrzymać przez 5 s przycisk aż do momentu, gdy Wskaźnik LED sieci Wi-Fi zmienia się w cyklu dwóch krótkich i jednego długiego błysku, a następnie zwolnij przycisk.

Enheten kommer att lämna parningsläge om den inte är synkroniserad inom 10 minuter. Om du vill gå in i det här läget igen, tryck länge Knapp i 5 sekunder tills LED-indikatorn för Wi-Fi ändras i en cykel med två korta och en lång blinkning släpp knappen därefter.

Het apparaat verlaat de koppelingsmodus als deze niet binnen 10 minuten is gekoppeld. Als u deze modus opnieuw wilt invoeren, drukt u 5 seconden lang op een Knop totdat de Wi-Fi LED-indicator verandert in een cyclus van twee korte flitsen en één lange flits en vervolgens wordt vrijgegeven.

El dispositivo saldrá del modo de emparejamiento por si no se ha emparejado al cabo de 10 minutos. Si necesita volver a ese modo, mantenga presionado Botón 5 segundos hasta que el LED indicador de Wi-Fi cambie a un ciclo de dos parpadeos cortos y uno largo. A continuación, suelte el botón.

O aparelho irá sair do modo de emparelhamento se a conexão com o Wi-Fi não for feita em até 10 minutos. Se você queira entrar nesse modo, por favor pressione botão 5 s até que o indicador LED do Wi-Fi mude para um círculo de dois flashes curtos e um longo em seguida solte.

Устройство выйдет из режим сопряжения, если сопряжение не будет выполнено в течение 10 минут. Если нужно войти снова, нажмите и удерживайте Кнопка 5 секунд, пока индикатор Wi-Fi не изменится по очереди на два коротких и одно длинное мигание, затем отпустите.

Matter User Guide
Matter Benutzerhandbuch
Guide de l'utilisateur Matter
Guida all'uso di Matter
Podręcznik użytkownika Matter
Matter Användarhandbok
Matter Gebruikershandleiding
Matter Guía del usuario
Guia do Utilizador do Matter
Руководство пользователя Matter

Add to Apple via Matter
Add to Google via Matter
Add to Alexa via Matter
Add to SmartThings via Matter

Open a Matter-compatible App to scan the Matter QR code on the Quick Guide or the device itself to add the device.

Öffnen Sie eine Matter-kompatible App, um den Matter QR-Code auf der Kurzanleitung oder dem Gerät selbst zu scannen und das Gerät hinzuzufügen.

Ouvrez l'application compatible avec Matter pour scanner le code QR Matter dans le guide rapide ou sur l'appareil lui-même afin d'ajouter l'appareil.

Apri un'app compatibile con Matter per scansionare il codice QR di Matter sulla Guida Rapida o sul dispositivo e aggiungere il dispositivo.

Otwórz aplikację kompatybilną z Matter, aby zeskanować kod QR Matter na Skróconej instrukcji obsługi lub samym urządzeniu, aby dodać urządzenie.

Öppna en Matter-kompatibel app för att skanna Matter QR-koden på snabbguiden eller på själva enheten för att lägga till enheten.

Open een Matter-compatibele App om de Matter QR code op de Quick Guide of het apparaat zelf te scannen om het apparaat toe te voegen.

Abra la aplicación compatible con Matter para escanear el código QR de Matter en la Guía rápida o en el mismo dispositivo para añadir el dispositivo.

Abra um Aplicativo compatível com Matter para ler o código QR do Matter no Guia Rápido, ou no próprio dispositivo, para adicioná-lo.

Откройте совместимое с Matter приложение, чтобы отсканировать QR-код Matter в кратком руководстве или на самом устройстве для добавления устройства.

eWeLink User Guide
eWeLink Benutzerhandbuch
Guide de l'utilisateur eWeLink
Guida all'uso di eWeLink
Podręcznik użytkownika eWeLink
eWeLink Användarhandbok
eWeLink Gebruikershandleiding
eWeLink Guía del usuario
Guia do Utilizador do eWeLink
Руководство пользователяeWeLink

1

Download the eWeLink App
eWeLink App herunterladen
Télécharger la eWeLink application
Scarica la eWeLink App
Pobierz eWeLink App
Ladda ner eWeLink App
Download de eWeLink App
Descargar la eWeLink aplicación
Baixe o eWeLink App
Скачать eWeLink приложение

eWeLink
GET IT ON Google Play
Download on the App Store

2

Add Device
Gerät hinzufügen
Ajouter un appareil
Aggiungi Dispositivo
Dodaj urządzenie
Lägg till enhet
Apparaat toevoegen
Añadir dispositivo
Adicionar dispositivo
Добавить устройство

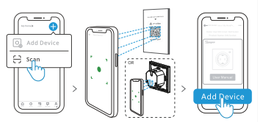

Open the eWeLink App and scan the QR code on the quick guide or the device，and follow the App instructions.

Starten Sie die eWeLink App und scannen Sie den QR-Code (entweder in der Schnellstart-Anleitung oder direkt am Gerät), und folgen Sie dann den Anweisungen in der App.

Ouvrez l'App eWeLink et scannez le code QR figurant sur le Guide rapide ou sur l'appareil, puis suivez les instructions de l'App.

Aprire l'App eWeLink e inquadrare il codice QR sulla guida rapida o sul dispositivo, quindi seguire le istruzioni dell'App.

Uruchom App eWeLink, zeskanuj kod QR z przewodnika szybkiego startu lub urządzenia, a następnie postępuj zgodnie z instrukcjami w App.

Öppna eWeLink-appen och skanna snabbguiden eller QR-koden på enheten och följ App instruktioner.

Open de eWeLink App om de snelgids of de QR-code op uw apparaat te scannen, en volg de aanwijzingen van de App om door te gaan.

Abra la App eWeLink, escanee el código QR en la guía rápida o en el dispositivo, y siga las instrucciones que aparezcan en la App.

Abra o App eWeLink, escaneie o código QR no guia rápido ou no dispositivo e siga as instruções exibidas no App.

Откройте eWeLink App, отсканируйте QR-код на кратком руководстве или устройстве и следуйте инструкциям App.

If the page doesn't display after scanning the code, please click the '+' button in the top right corner of the eWeLink App homepage and select 'Add Device' to proceed.

Wenn die Seite nach dem Scannen des Codes nicht angezeigt wird, klicken Sie bitte auf die Schaltfläche „+" in der oberen rechten Ecke der eWeLink App Startseite und wählen Sie „Gerät hinzufügen", um fortzufahren.

Si la page ne s'affiche pas après avoir scanné le code, cliquez sur le bouton « + » dans le coin supérieur droit de la page d'accueil de l' eWeLink App et sélectionnez « Ajouter un appareil » pour continuer.

Se la pagina non viene visualizzata dopo la scansione del codice, fare clic sul pulsante "+" nell'angolo in alto a destra della homepage dell' eWeLink App e selezionare "Aggiungi dispositivo" per procedere.

Jeśli strona nie wyświetli się po zeskanowaniu kodu, kliknij przycisk „+" w prawym górnym rogu strony głównej eWeLink App i wybierz „Dodaj urządzenie", aby kontynuować.

Om sidan inte visas efter att du har skannat koden, klicka på "+" -knappen i det övre högra hörnet på eWeLink App hemsidan och välj "Lägg till enhet" för att fortsätta.

Als de pagina niet wordt weergegeven na het scannen van de code, klik dan op de knop '+' in de rechterbovenhoek van de homepage van de eWeLink App en selecteer 'Apparaat toevoegen' om verder te gaan.

Si la página no aparece después de escanear el código, haz clic en el botón «+» de la esquina superior derecha de la página de inicio de la eWeLink App y selecciona «Añadir dispositivo» para continuar.

Se a página não for apresentada após a leitura do código, clique no botão "+" no canto superior direito da página inicial da eWeLink App e seleccione "Adicionar dispositivo" para continuar.

Если после сканирования кода страница не отображается, нажмите кнопку«+» в правом верхнем углу главной страницы eWeLink App и выберите«Добавить устройство», чтобы продолжить.

EU Declaration of Conformity

Hereby, Shenzhen Sonoff Technologies Co., Ltd. declares that the radio equipment type WS01TPF-E is in compliance with Directive 2014/53/EU. The full text of the EU declaration of conformity is available at the following internet address:
https://sonoff.tech/compliance/

For CE frequency

EU Operating Frequency Range
Wi-Fi: 802.11 b/g/n20 2412~2472 MHz
BLE: 2402~2480 MHz

EU Output Power
Wi-Fi 2.4G≤20dBm
BLE≤10dBm

Under normal use of condition, this equipment should be kept a separation distance of at least 20 cm between the antenna and the body of the user.

WEEE Disposal and Recycling Information

All products bearing this symbol are waste electrical and electronic equipment (WEEE as in directive 2012/19/EU) which should not be mixed with unsorted household waste. Instead, you should protect human health and the environment by handing over your waste equipment to a designated collection point for the recycling of waste electrical and electronic equipment, appointed by the government or local authorities. Correct disposal and recycling will help prevent potential negative consequences to the environment and human health. Please contact the installer or local authorities for more information about the location as well as terms and conditions of such collection points.

Scatola	Manuale	Borsa	Borsa
PAP 21	PAP 22	CPE 7	PP 5
Carta	Carta	Plastica	Plastica
RACCOLTA DIFFERENZIATA			
Verifica le disposizioni del tuo Comune. Separa le componenti e conferiscile in modo corretto.			

PL

UPROSZCZONA DEKLARACJA ZGODNOŚCI UE

Shenzhen Sonoff Technologies Co., Ltd. niniejszym oświadcza, że typ urządzenia radiowego WS01TPF-E jest zgodny z dyrektywą 2014/53/UE. Pełny tekst deklaracji zgodności UE jest dostępny pod następującym adresem internetowym: https://sonoff.tech/compliance/
Adres producenta: 3F & 6F, Bldg A, No. 663, Bulong Rd, Shenzhen, Guangdong, China
Częstotliwość radiowa:
Wi-Fi: 802.11 b/g/n20 2412~2472 MHz
BLE: 2402~2480 MHz
Maksymalna moc częstotliwości radiowej:
Wi-Fi 2.4G≤20dBm
BLE≤10dBm

Konserwacja

Produkt należy regularnie konserwować (czyścić) we własnym zakresie lub przez wyspecjalizowane punkty serwisowe na koszt i w zakresie użytkownika. W przypadku braku informacji o koniecznych akcjach konserwacyjnych, cyklicznych lub serwisowych w instrukcji obsługi, należy regularnie minimum raz na tydzień oceniać odmienność stanu fizycznego produktu od fizycznie nowego produktu. W przypadku wykrycia lub stwierdzenia jakiejkolwiek odmienności należy pilnie podjąć kroki konserwacyjne (czyszczenie) lub serwisowe. Brak poprawnej konserwacji (czyszczenia) i reakcji w chwili wykrycia stanu odmienności może doprowadzić do trwałego uszkodzenia produktu. Gwarant nie ponosi odpowiedzialności za uszkodzenia wynikające z zaniedbania.

Ochrona środowiska

Zużyty sprzęt elektroniczny oznakowany zgodnie z dyrektywą Unii Europejskiej, nie może być umieszczany łącznie z innymi odpadami komunalnymi. Podlega on selektywnej zbiórce i recyklingowi w wyznaczonych punktach. Zapewniając jego prawidłowe usuwanie, zapobiegasz potencjalnym, negatywnym konsekwencjom dla środowiska naturalnego i zdrowia ludzkiego. System zbierania zużytego sprzętu zgodny jest z lokalnie obowiązującymi przepisami ochrony środowiska dotyczącymi usuwania odpadów. Szczegółowe informacje na ten temat można uzyskać w urzędzie miejskim, zakładzie oczyszczania lub sklepie, w którym produkt został zakupiony.

Produkt spełnia wymagania dyrektyw tzw. Nowego Podejścia Unii Europejskiej (UE), dotyczących zagadnień związanych z bezpieczeństwem użytkowania, ochroną zdrowia i ochroną środowiska, określających zagrożenia, które powinny zostać wykryte i wyeliminowane.

Środki ostrożności

——Przed włączeniem sprawdź, czy styki urządzenia są czyste.
——Podczas użytkowania nie pozostawiaj urządzenia bez nadzoru.
——Zadbaj o to, aby w sytuacji awaryjnej móc szybko odłączyć urządzenie od źródła zasilania.
——Nigdy nie wystawiaj urządzenia na działanie wysokiej temperatury.
——Trzymaj urządzenie w suchym i wentylowanym miejscu, z dala od materiałów łatwopalnych i innych obiektów.
——Nigdy nie zakrywaj urządzenia, gdy jest włączone.
——Nigdy nie używaj zasilacza, stacji ładowania, kabli itp. bez rekomendacji i atestu producenta.
——Urządzenie może być wyposażone w ogniwa, które są trudne do ugaszenia, wyposaż się w płachtę gaśniczą.

Szczegółowe informacje o warunkach gwarancji dostępne są na stronie internetowej: sonoff.tech

SONOFF

Manufacturer: Shenzhen Sonoff Technologies Co., Ltd.
Address: 3F & 6F, Bldg A, No. 663, Bulong Rd, Shenzhen, Guangdong, 518000, China
Website: sonoff.tech
Service email: support@itead.cc
MADE IN CHINA

22 PAP

Al Azul

00.00.07.0493 V1.1